

ГРАФИЧЕСКОЕ ОПИСАНИЕ

местоположения границ населенных пунктов, территориальных зон, особо охраняемых природных территорий, зон с особыми условиями использования территории

(Село Банкино (далее - объект))

Раздел 1

Сведения об объекте		
№ п/п	Характеристики объекта	Описание характеристик
1	2	3
1	Местоположение объекта	Российская Федерация, обл. Белгородская, р-н Вейделевский, с/п Кубраковское, Село Банкино
2	Площадь объекта +/- величина погрешности определения площади (Р +/- Дельта Р)	1 017 661±353 кв.м
3	Иные характеристики объекта	-

Раздел 2

Сведения о местоположении границ объекта					
1. Система координат		МСК-31, зона 2			
2. Сведения о характерных точках границ объекта					
Обозначение характерных точек границ	Координаты, м.		Метод определения координат характерной точки	Средняя квадратическая погрешность положения характерной точки (Mt), м	Описание обозначения точки на местности (при наличии)
	X	Y			
1	2	3	4	5	6
1	341260.18	2267892.13	Аналитический	7,50	-
2	341244.50	2268125.86	Аналитический	7,50	-
3	341229.46	2268283.16	Аналитический	7,50	-
4	341246.34	2268320.09	Аналитический	7,50	-
5	341185.10	2268381.00	Картометрический	0,5	-
6	340888.13	2268608.91	Картометрический	0,5	-
7	340836.67	2268602.35	Картометрический	0,5	-
8	340850.41	2268713.77	Картометрический	0,5	-
9	340767.95	2268716.22	Картометрический	0,5	-
10	340770.89	2268781.51	Картометрический	0,5	-
11	340907.84	2268808.01	Картометрический	0,5	-
12	341115.86	2268885.06	Картометрический	0,5	-
13	341114.55	2268932.18	Картометрический	0,5	-
14	341064.49	2269052.22	Аналитический	7,50	-
15	341003.21	2269088.33	Аналитический	7,50	-
16	340903.16	2269125.38	Аналитический	7,50	-
17	340879.08	2269125.38	Аналитический	7,50	-
18	340722.60	2269055.34	Аналитический	7,50	-
19	340685.39	2269014.86	Аналитический	7,50	-
20	340653.66	2268996.25	Аналитический	7,50	-
21	340440.76	2268883.24	Картометрический	0,5	-
22	340390.84	2268884.32	Картометрический	0,5	-
23	340048.96	2268836.57	Картометрический	0,5	-
24	340128.19	2268532.68	Картометрический	0,5	-
25	340209.59	2268235.30	Аналитический	0,10	-
26	340357.20	2267831.56	Аналитический	0,10	-
27	340485.26	2267878.23	Картометрический	0,5	-
28	340856.72	2267890.40	Картометрический	0,5	-
29	340918.23	2267817.11	Картометрический	0,5	-
30	340954.88	2267818.41	Картометрический	0,5	-
31	340970.58	2267886.47	Картометрический	0,5	-
32	341004.90	2267871.38	Аналитический	7,50	-
1	341260.18	2267892.13	Аналитический	7,50	-

Раздел 3

Сведения о местоположении измененных (уточненных) границ объекта							
1. Система координат		МСК-31, зона 2					
2. Сведения о характерных точках границ объекта							
Обозначение характерных точек границ	Существующие координаты, м.		Измененные (уточненные) координаты, м		Метод определения координат характерной точки	Средняя квадратическая погрешность положения характерной точки (Mt), м	Описание обозначения точки на местности (при наличии)
	X	Y	X	Y			
1	2	3	4	5	6	7	8

Раздел 4 «План границ объекта»
ОПИСАНИЕ МЕСТОПОЛОЖЕНИЯ ГРАНИЦ

Село Банкино

План границ объекта

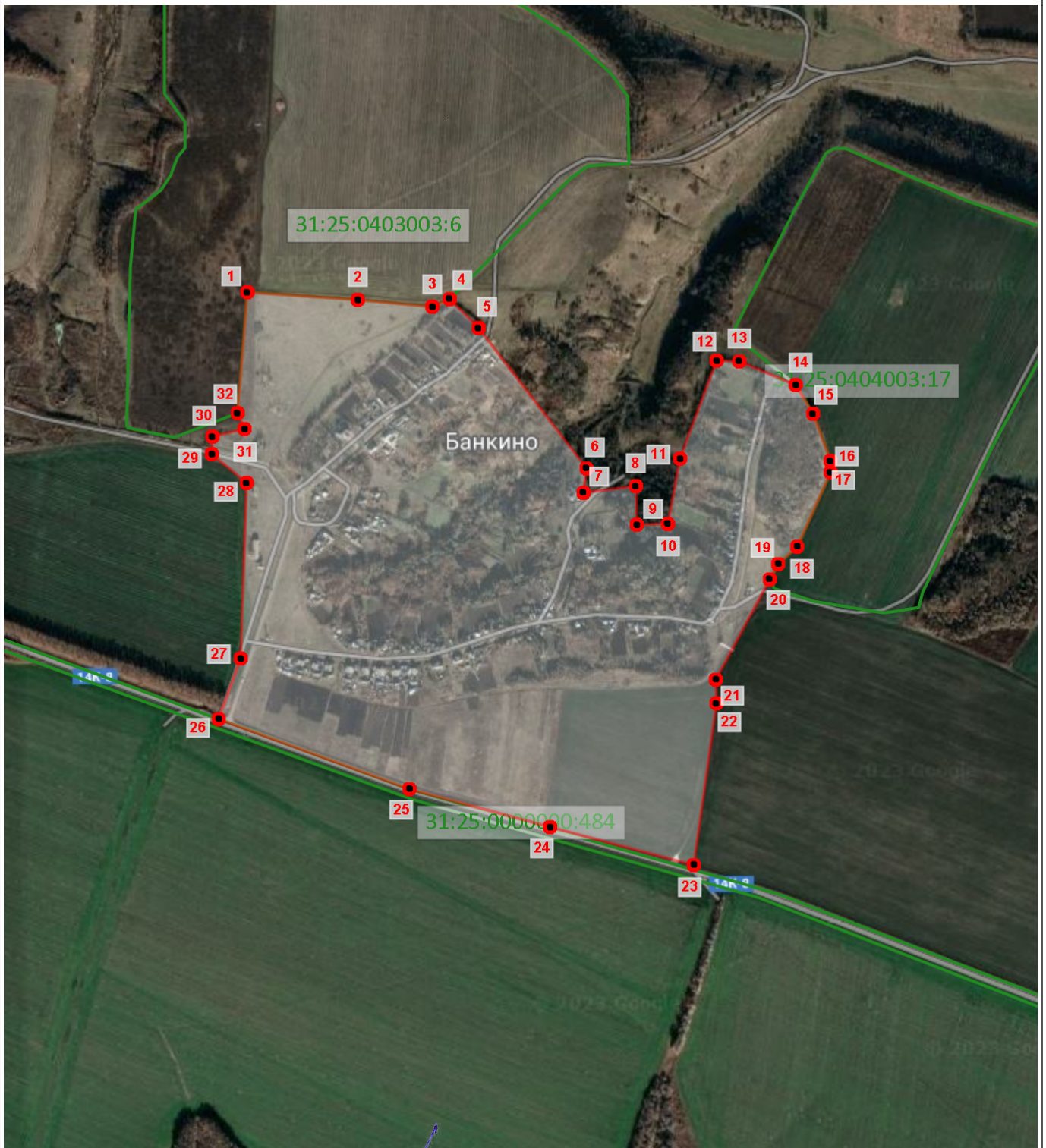

1:12140

Используемые условные знаки и обозначения

- Граница объекта
- Граница кадастрового ЗУ
- Граница кадастрового квартала
- Граница населенного пункта
- 1 ●— Характерная точка границы объекта
- 66:01:0101001:65 Кадастровый номер ЗУ
- 66:01:0101001:1 Номер кадастрового квартала

Подпись: _____ Дата: 30 августа 2023 г.

Место для оттиска печати лица, подготовившего документ